

125/1 x 124/6
m 159/1766

Modello di modif. ISTRUZIONE XIV (Catasto Terroni)

ESTRATTO DI MAPPA N. 25766

UFFICIO TECNICO ERARIALE di *Salerno*

Ufficio di mappa del Comune di *Aliphan* Sezione Censuaria
che in rilascio a scopo di frazionamento o di redazione di tipo mappale (art. 9 e 8 della Legge 10 ottobre 1969, n. 679) e a sua validità decada dopo sei mesi dalla data del rilascio, se dall'U.T.S. siano state constatate variazioni, grafiche e censuarie, alle particelle in esso rappresentate.

Salerno 5-9-1973

L'INGEGNERE CAPO ERARIALE
e. c. 119-11000

e. c. 119-11000



028 766 #
000 000
000 300
000 650
000 350
000 100
004 400 T

-4DC5570

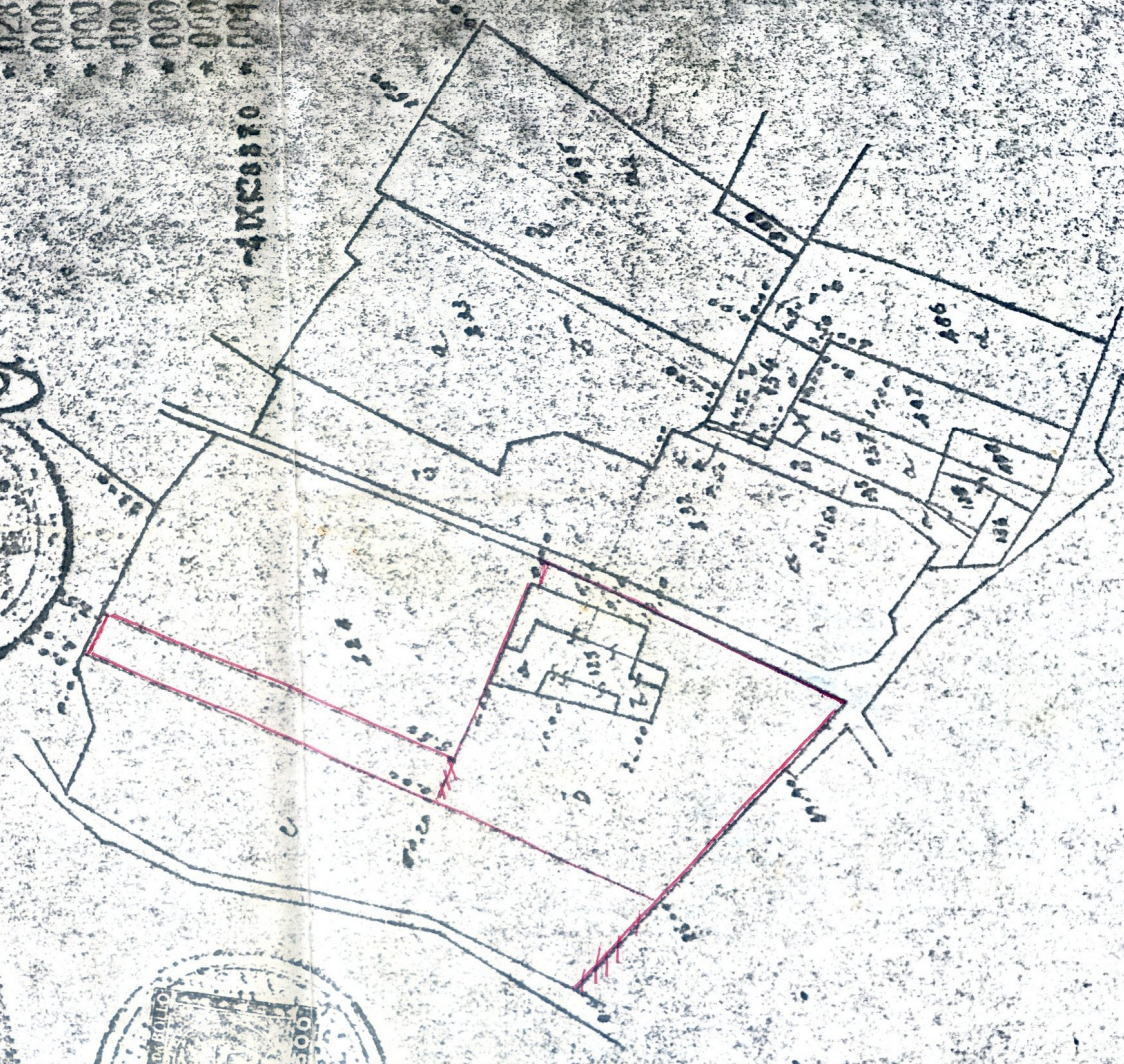

FOLGIO N. *AA* ... SCALA 1: 4000



UNICATAIO

ORIENTAMENTO

... (linea punteggiata della natura delle linee di mappa)